

Ime: _____

Datum: _____



PREVERJANJE ZNANJA – POMLAD



1. Odgovori na vprašanja ali dopolni povedi. Odgovarjaj na kratko!

- Katerega meseca se prične pomlad? _____
- Pomladni meseci so: _____, _____, _____.
- Pomladi so dnevi _____ in noči _____.
- Kako se oblačimo? _____.
- Kakšno vreme je pomladi? _____.

2. Naštej vsaj pet znanilcev pomladi.

3. Napiši dele zvončka.

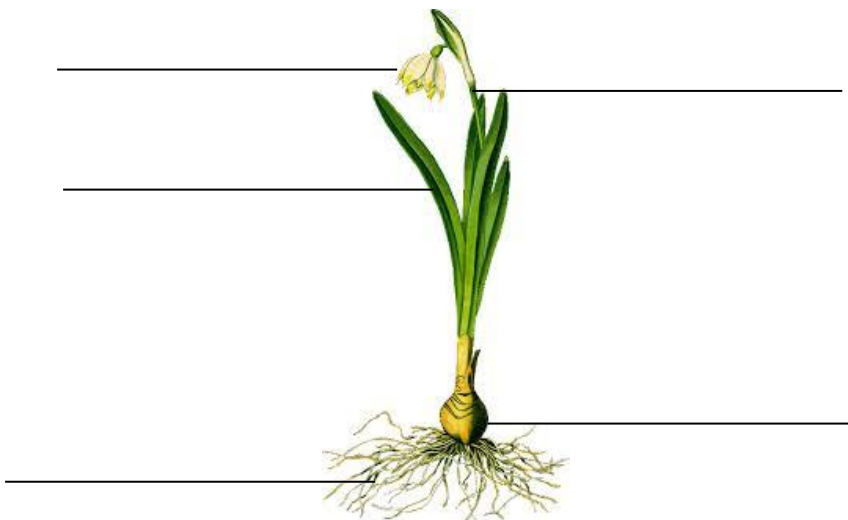

4. Naštej pet orodji, ki jih uporabljamo pri delu na vrtu!

_____, _____,
_____, _____ in
_____.

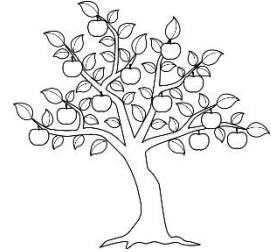

5. Na črto ob povedi zapiši ustrezeni letni čas!

Sadno drevo počiva. _____

Sadno drevo zeleni in cveti. _____

Sadno drevo je polno zelenih listov in nezrelih sadeže. _____

Na sadnem drevesu dozoriyo sadeži. _____

6. Dopolni povedi.

V sadovnjaku za drevesa skrbi _____.

V sadežih sadnih dreves najdemo _____ in _____.

7. Označi vrstni red povedi, kako sejemo in sadimo na vrtu.

_____ Zemljo je prelopatimo.

_____ Na koncu vse posejano in posajeno zalijemo.

_____ Z grabljami zemljo zrahljamo.

_____ Vrt pognojimo.

_____ Naredimo gredice.

_____ Posejemo semena in posadimo sadike.

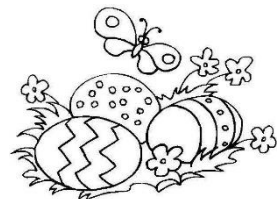



8. Med napisanimi prazniki podčrtaj pomladne praznike.

Novo leto, dan mrtvih, velika noč, božič, praznik dela, dan upora proti
okupatorju, kulturni praznik, pust.

9. Z modro barvo pobarvaj kvadrateg pred trditvijo, ki je značilna za pomlad.



	Ptice spletajo gnezda in glasno žvrgolijo.
	Lovci prinašajo hrano v krmišča.
	Medved dremlje v brlogu.
	Ptice selivke se vrnejo v naše kraje.
	Jež se prebudi in lačen išče hrano.
	Čebele letajo od cveta do cveta.
	Kače in močeradi otrpnejo.
	Veverica na več mestih skriva hrano in se pripravlja na zimsko spanje.

			
TVOJE ZNANJE JE ODLIČNO. Kar tako naprej!	TVOJE ZNANJE BO TREBA ŠE DOPOLNITI.	<u>NUJNO SE MORAŠ ZAČETI VSAK DAN SPROTI UČITI.</u> UČI SE ZA ZNANJE, NE ZA OCENO!	PODPIS STARŠEV: